

PLAN D'AMÉNAGEMENT EXISTANT
ÉCHELLE: 3/8" = 1'-0"

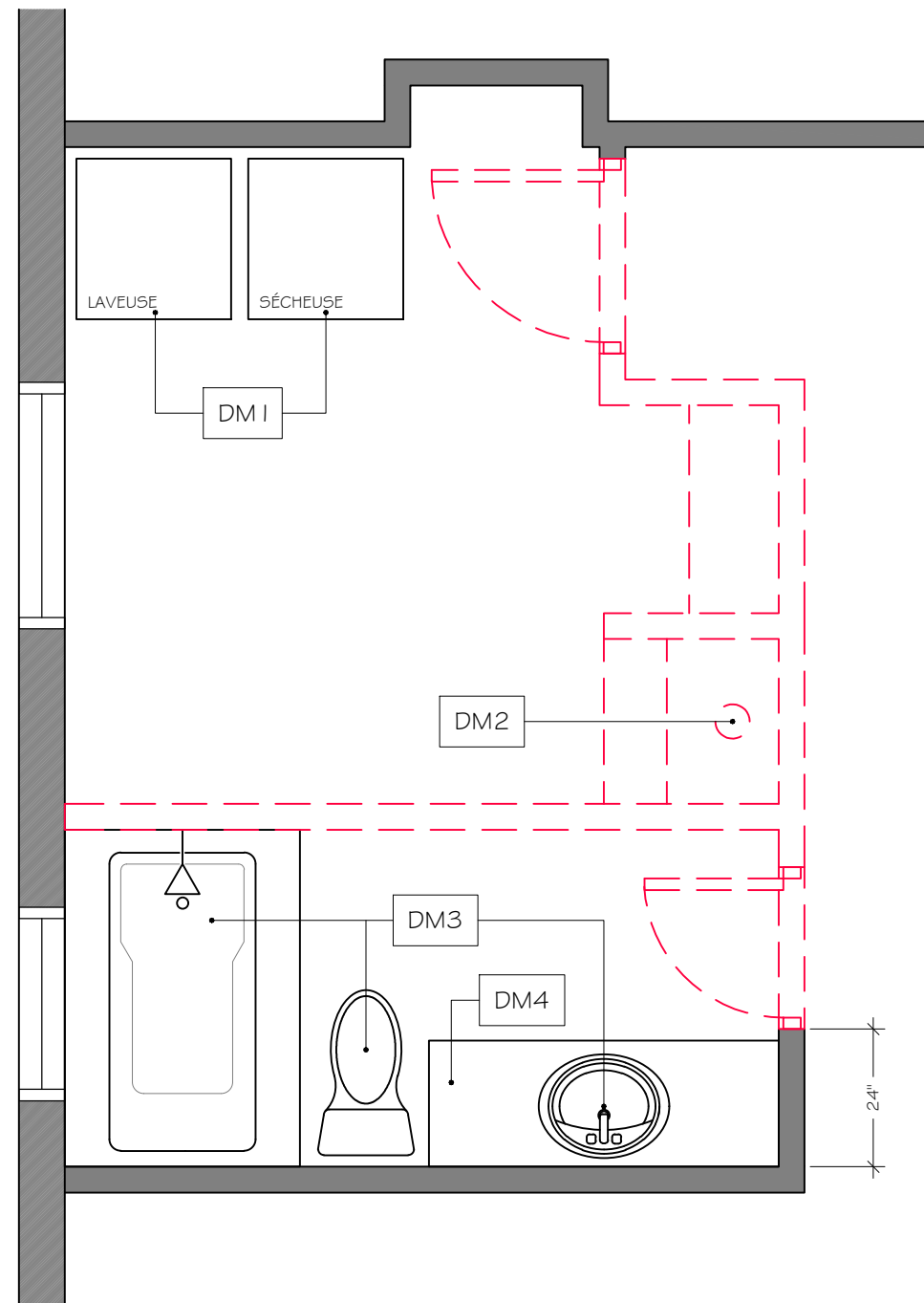

PLAN DE DÉMOLITION
ÉCHELLE: 3/8" = 1'-0"

NOTES GÉNÉRALES

1. Ce dessin ne doit pas être utilisé pour la construction avant d'être contresigné par le propriétaire.
2. Avant d'entreprendre les travaux, l'entrepreneur doit vérifier sur place les mesures et ce, sous sa seule responsabilité. Aucune dimension ne doit être mesuré directement sur ce dessin.
3. La construction devra être exécutée selon les règles de l'art, et en conformité aux "Codes National du Bâtiment du Canada" et à la municipalité applicables selon son site.

A ; no détail
B ; pris sur feuille no
C ; dessiné sur feuille no

no	date	révision	par

RÉALISÉ PAR:

KIM TRUDEAU
DESIGNER D'INTÉRIEUR
514-835-8596

CLIENT:

MME VALLÉE & M. MARCIL

PROJET:

SALLE DE BAIN

DESSIN

PLAN EXISTANT ET DEMOLITION

ÉCHELLE : TEL QU'INDIQUÉ

DESSINÉ PAR
E.O.



VÉRIFIÉ PAR
KIM TRUDEAU

DATE
MAI 2021

DOSSIER

NOTES
ENLEVER REVÊTEMENT DE PLANCHER

LÉGENDE - DÉMOLITION

-  CLOISON EXISTANTE À CONSERVER
-  CLOISON EXISTANTE À DÉMOLIR
-  PORTE ET CADRE EXISTANTS À DÉMOLIR

ITEMS DÉMOLITIONS

ITEMS DÉMOLITIONS	À CONSERVER	À DÉMOLIR
DM1 ÉQUIPEMENTS (L/S)	À CONSERVER	
DM2 CHEMINÉE		À DÉMOLIR
DM3 ÉQUIPEMENTS PLOMBERIE		À DÉMOLIR
DM4 VANITÉ		À DÉMOLIR



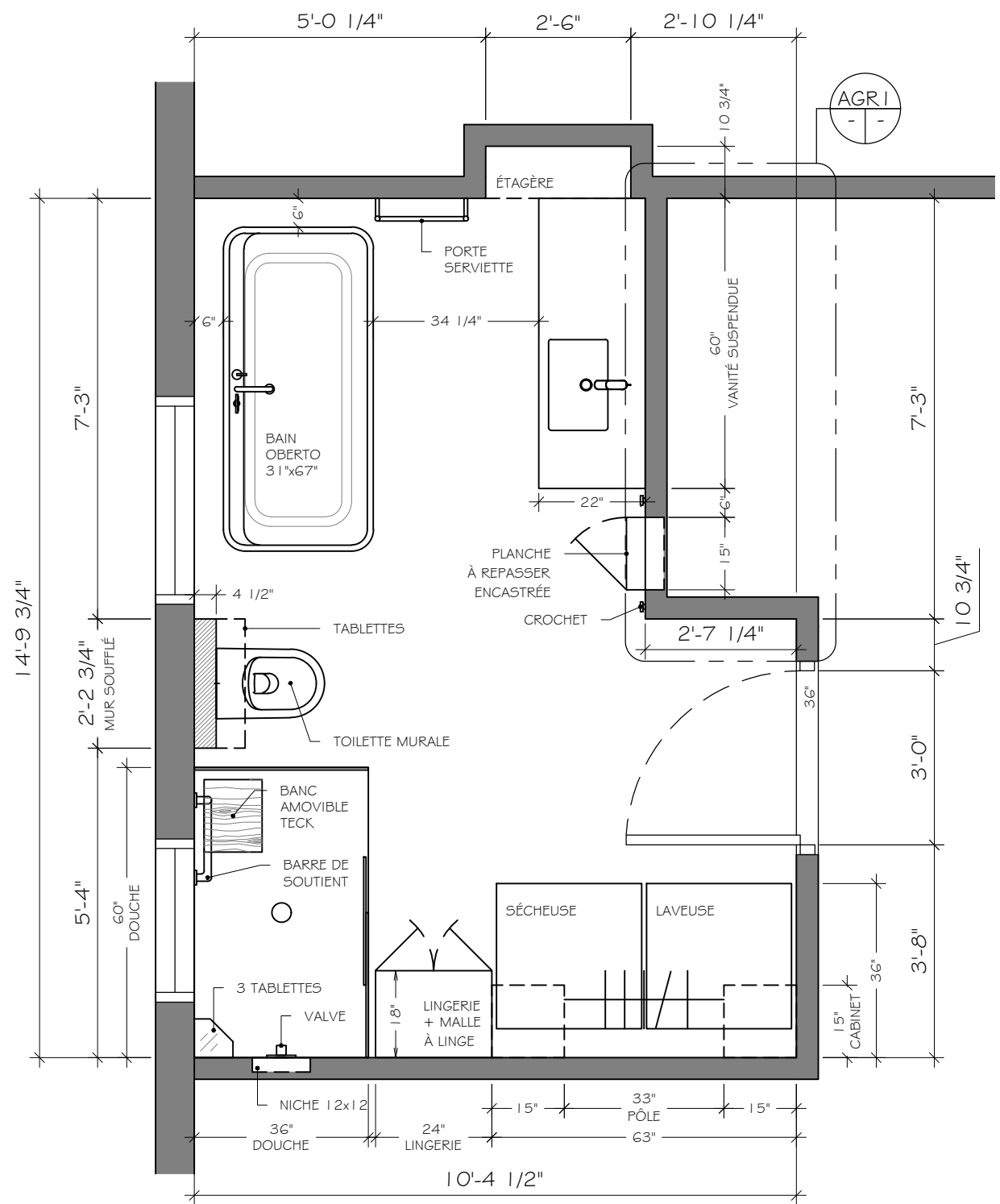

PLAN D'AMÉNAGEMENT
ÉCHELLE: 3/8" = 1'-0"

NOTES
PLANCHER CHAUFFANT DANS LA SALLE DE BAIN

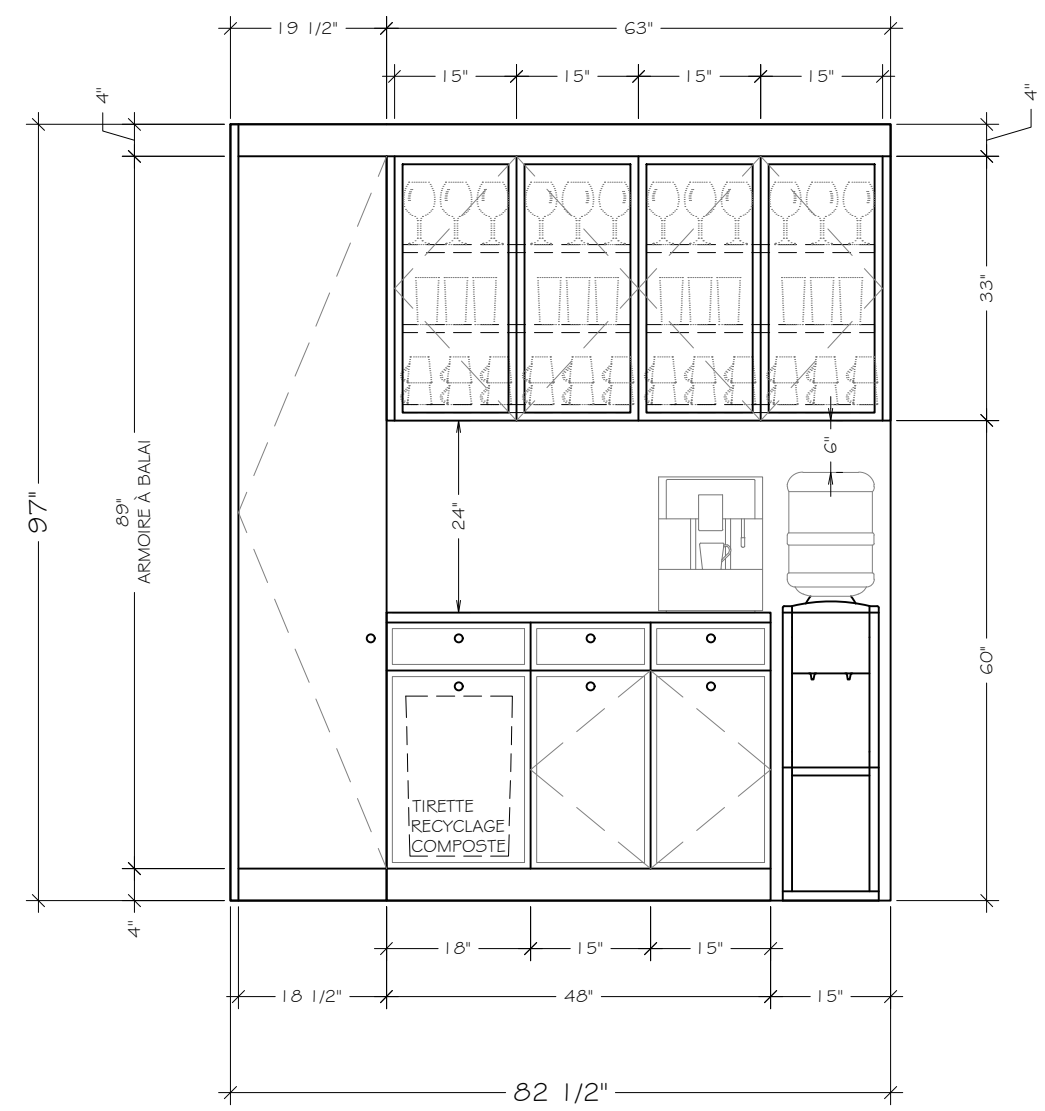

ÉAMI ÉLÉVATION CUISINE
ÉCHELLE: 1/2" = 1'-0"

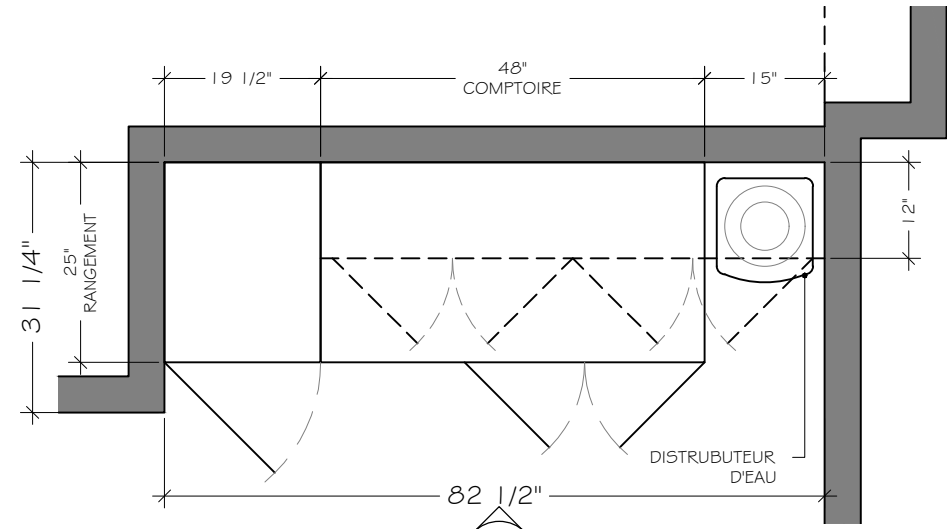

AGR I PLAN AGRANDI CUISINE
ÉCHELLE: 1/2" = 1'-0"

NOTES GÉNÉRALES

1. Ce dessin ne doit pas être utilisé pour la construction avant d'être contresigné par le propriétaire.
2. Avant d'entreprendre les travaux, l'entrepreneur doit vérifier sur place les mesures et ce, sous sa seule responsabilité. Aucune dimension ne doit être mesuré directement sur ce dessin.
3. La construction devra être exécutée selon les règles de l'art, et en conformité aux "Codes National du Bâtiment du Canada" et à la municipalité applicables selon son site.

A	A ; no détail
B	B ; pris sur feuille no
C	C ; dessiné sur feuille no

no	date	révision	par

RÉALISÉ PAR:
KIM TRUDEAU
DESIGNER D'INTÉRIEUR
514-835-8596

CLIENT:
MME VALLÉE & M. MARCIL

PROJET:
RÉ-AMÉNAGEMENT
DESSIN
PLAN D'AMÉNAGEMENT

ÉCHELLE : TEL QU'INDIQUÉ

DESSINÉ PAR E.O.	VÉRIFIÉ PAR KIM TRUDEAU
DATE MAI 2021	DOSSIER

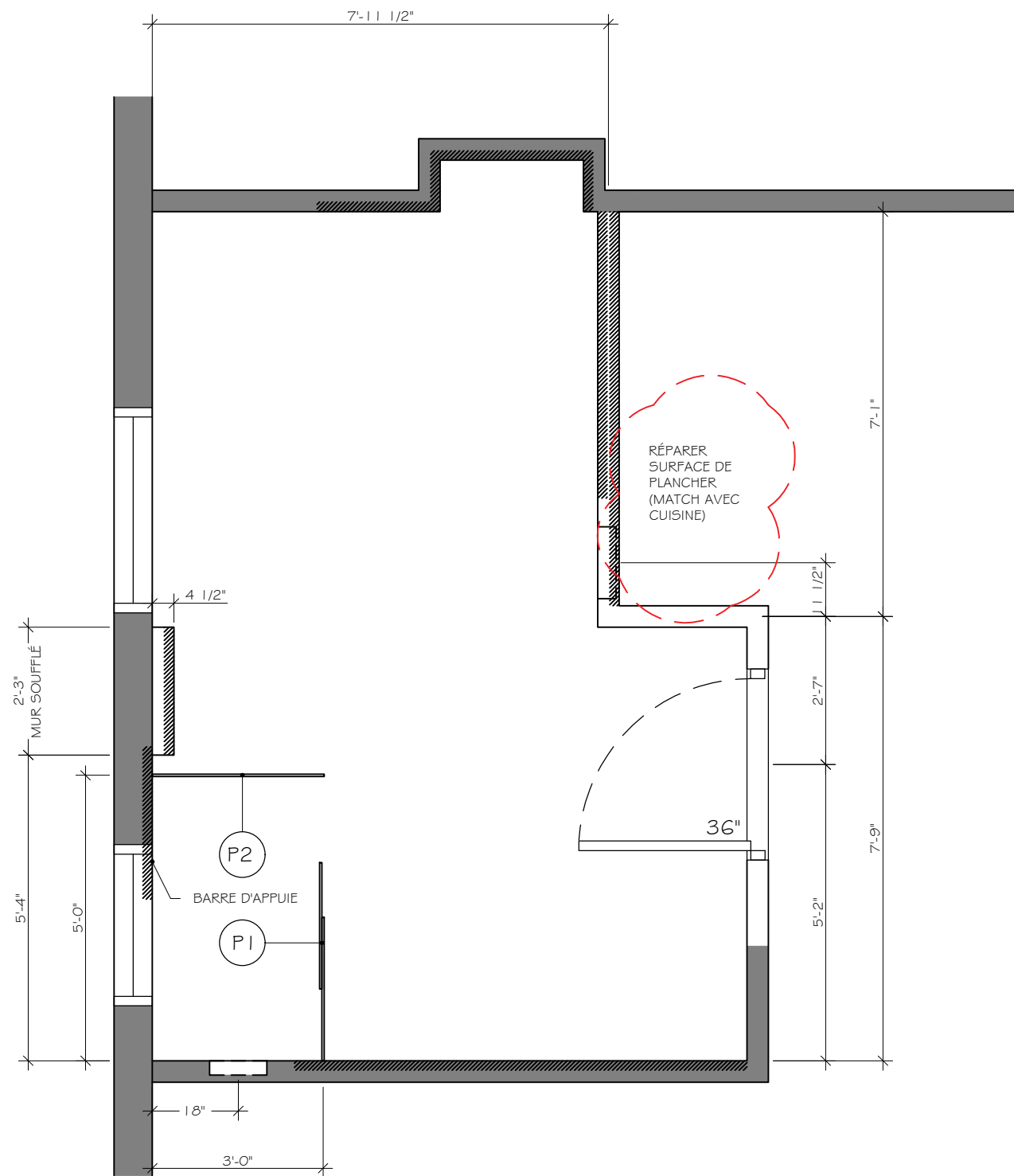

PLAN DE CONSTRUCTION
ÉCHELLE: 1/4" = 1'-0"

(X) • BULLE DE RÉFÉRENCE DES DÉTAILS EN PLAN

LÉGENDE - CONSTRUCTION

- CLOISON EXISTANTE
- NOUVELLE CLOISON
- PRÉVOIR FOND DE CLOUAGE
- P1 PORTE DE DOUCHE
CIE: ZITTA
MOD.: BELLINI
FORMAT: 60"
#DBL6000ASTC2 I
- P2 PANNEAU DE RETOUR
CIE: ZITTA
MOD.: BELLINI
FORMAT: 36"
#DBL3600PSTX2 I
- NOUVELLE PORTE À FOURNIR ET
INSTALLER, STANDARD SAUF
INDICATION CONTRAIRE. CHIFFRE (XX)
REPRÉSENTE LA LARGEUR

NOTES

RÉPARER LES SURFACES DE
PLANCHER DE LA SDB ET DE LA
CUISINE.

NOTES GÉNÉRALES

1. Ce dessin ne doit pas être utilisé pour la construction avant d'être contresigné par le propriétaire.
2. Avant d'entreprendre les travaux, l'entrepreneur doit vérifier sur place les mesures et ce, sous sa seule responsabilité. Aucune dimension ne doit être mesuré directement sur ce dessin.
3. La construction devra être exécutée selon les règles de l'art, et en conformité aux "Codes National du Bâtiment du Canada" et à la municipalité applicables selon son site.

A ; no détail
B ; pris sur feuille no
C ; dessiné sur feuille no

no	date	révision	par

RÉALISÉ PAR:

KIM TRUDEAU
DESIGNER D'INTÉRIEUR
514-835-8596

CLIENT:

**MME VALLÉE &
M. MARCIL**

PROJET:
RÉ-AMÉNAGEMENT

DESSIN
PLAN DE CONSTRUCTION

ÉCHELLE : TEL QU'INDIQUÉ

DESSINÉ PAR E.O.	VÉRIFIÉ PAR KIM TRUDEAU
---------------------	----------------------------

DATE MAI 2021	DOSSIER
------------------	---------



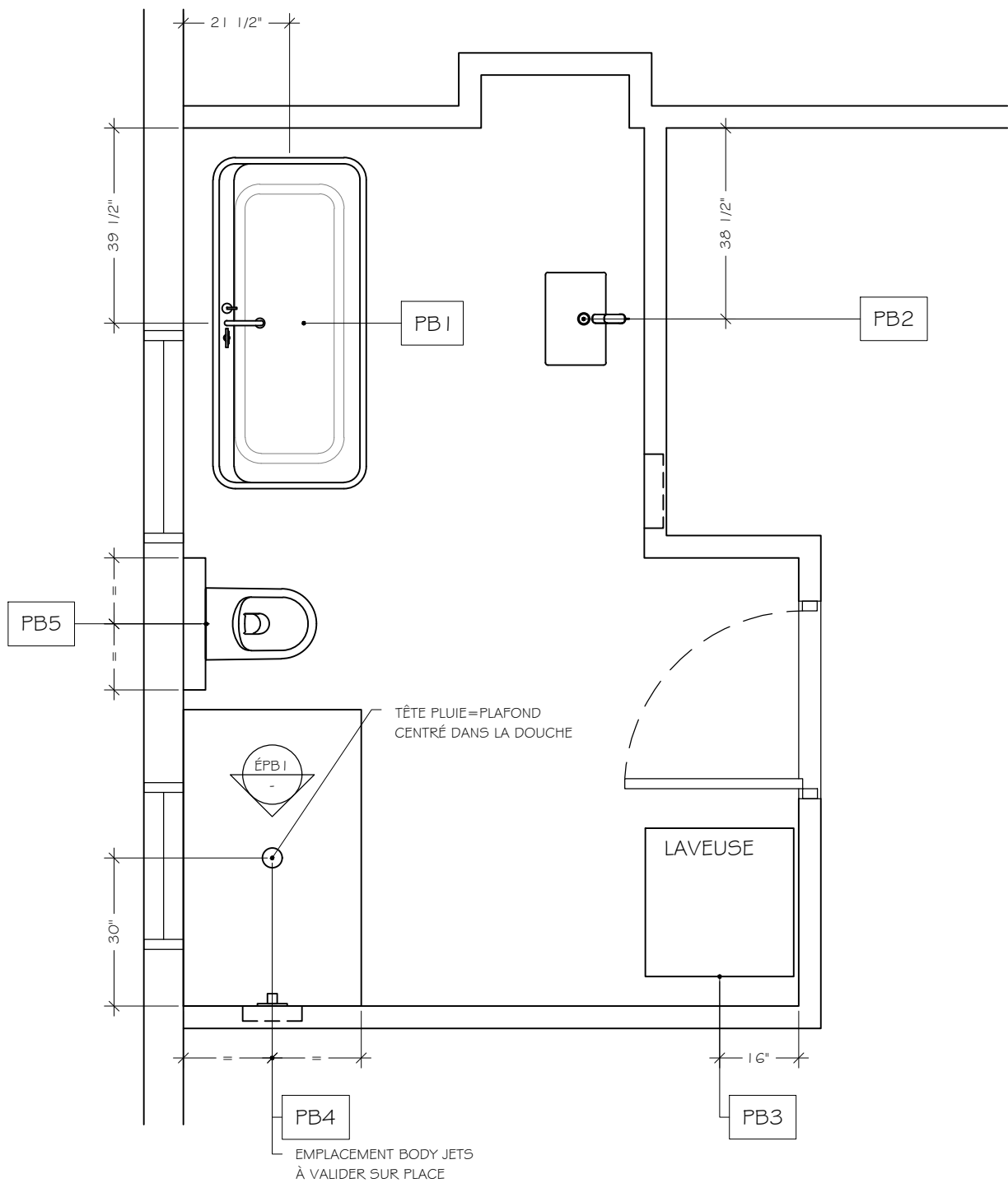

PLAN DE PLOMBERIE
ÉCHELLE: 3/8" = 1'-0"



TABLEAU APPAREIL DE PLOMBERIE

TYPE	DESCRIPTION	CIE	MODEL
APPAREIL DE PLOMBERIE POUR LE BAIN			
PB1	BAIN AUTOPORTANT	MAAX	OBERTO 67x31 BLANC #106386-000-001
	ROBINET	RIOBEL	3MCX FRESK CHROME FR10C
APPAREIL DE PLOMBERIE POUR LA VANITÉ			
PB2	LAVABO SOUS PLAN	VANICO MARONYX	RECTO BLANC XCPSCREC-00
	ROBINET	RIOBEL	CHROME A) FR501C
APPAREIL DE PLOMBERIE SECTION BUANDERIE			
PB3	LAUVEUSE EXSITANTE		
APPAREIL DE PLOMBERIE POUR LA DOUCHE			
PB4	BASE DE DOUCHE	FIORA	QUADRO 60x36 BLANC PUR #SSPG03GOP (COULEUR À VALIDER)
	KIT SYSTÈME DE DOUCHE	RIOBEL	KIT44GFRC-6
APPAREIL DE PLOMBERIE TOILETTE			
PB5	TOILETTE	BELLEZA	MURALE RONDO AVEC SIEGE #BEL-0707-W
	WALL-MOUNT TOILET CARRIER	BELLEZA	3L 6L 2x4 #BEL-8103-4
	PANNEAU DE CHASSE	BELLEZA	CARRÉ BLANC #BEL-4110-W

NOTES

VOIR SPECS. DE PLOMBERIE AVANT DE FAIRE LE ROUGH ET AVANT DE FAIRE L'INSTALLATION DES APPAREILS.

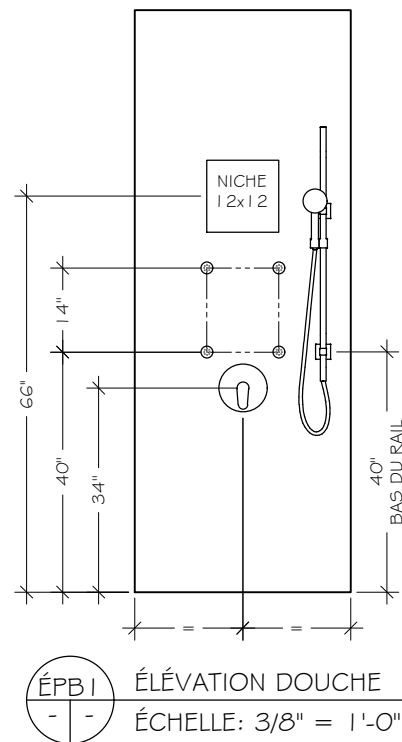
NOTES GÉNÉRALES

1. Ce dessin ne doit pas être utilisé pour la construction avant d'être contresigné par le propriétaire.
2. Avant d'entreprendre les travaux, l'entrepreneur doit vérifier sur place les mesures et ce, sous sa seule responsabilité. Aucune dimension ne doit être mesuré directement sur ce dessin.
3. La construction devra être exécutée selon les règles de l'art, et en conformité aux "Codes National du Bâtiment du Canada" et à la municipalité applicables selon son site.

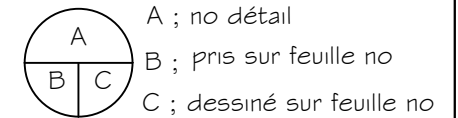

no	date	révision	par

RÉALISÉ PAR:

KIM TRUDEAU
DESIGNER D'INTÉRIEUR
514-835-8596

CLIENT:

MME VALLÉE & M. MARCIL

PROJET:
RÉ-AMÉNAGEMENT

DESSIN
PLAN DE PLOMBERIE

ÉCHELLE : TEL QU'INDIQUÉ

DESSINÉ PAR
E.O.

VÉRIFIÉ PAR
KIM TRUDEAU

DATE
MAI 2021

DOSSIER



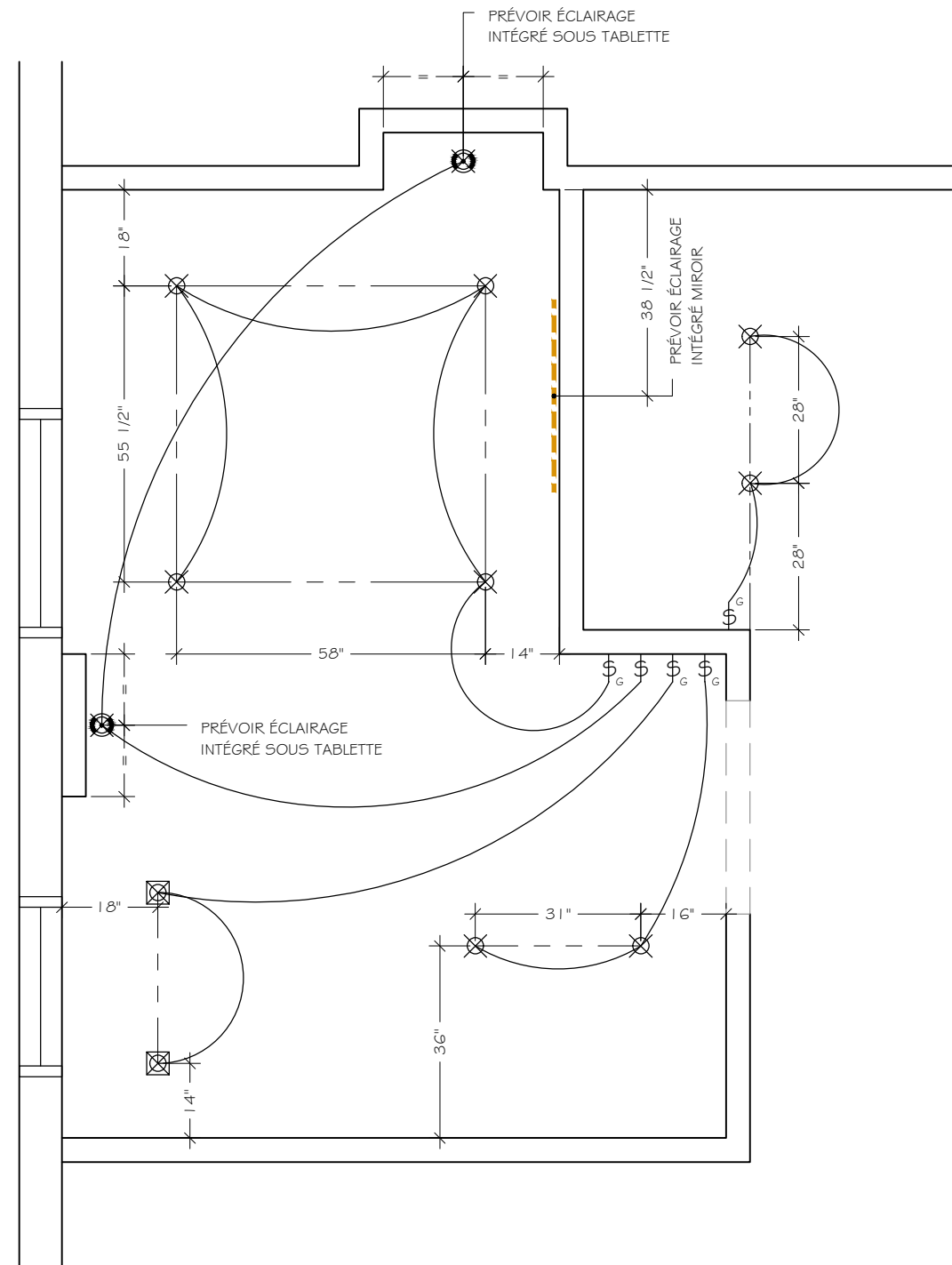

PLAN DE L'ÉCLAIRAGE
ÉCHELLE: 1/4" = 1'-0"

LÉGENDE D'ÉCLAIRAGE

- ⊗ SPOTS ENCASTRÉ ROND 6" BLANC
CIE: MULTI LUMINAIRE
MOD.: À VALIDER AVEC DESIGNER
COLL.: 6" ROUND PANEL
#ARTICE: #170568
- ⊠ SPOTS ENCASTRÉ ROND 6" BLANC
CIE: MULTI LUMINAIRE
MOD.: HYDROFUGE
- ⊗ SPOTS ENCASTRÉ ROND INTÉGRÉ AU MOBILIER
CIE: À VALIDER
MOD.: À VALIDER
- LED
ÉCLAIRAGE INTÉGRÉ AU MIROIR
À VALIDER
****À METTRE SUR UN CIRCUIT À PART****
- \$ INTERRUPTEUR
- \$_G INTERRUPTEUR AVEC GRADATEUR

NOTES

VOIR SPECS. DES ÉLÉMENTS DE MOBILIERS AVEC ÉCLAIRAGE INTÉGRÉ.

NOTES GÉNÉRALES

1. Ce dessin ne doit pas être utilisé pour la construction avant d'être contresigné par le propriétaire.

2. Avant d'entreprendre les travaux, l'entrepreneur doit vérifier sur place les mesures et ce, sous sa seule responsabilité. Aucune dimension ne doit être mesuré directement sur ce dessin.

3. La construction devra être exécutée selon les règles de l'art, et en conformité aux "Codes National du Bâtiment du Canada" et à la municipalité applicables selon son site.

A	A ; no détail
B	B ; pris sur feuille no
C	C ; dessiné sur feuille no

no	date	révision	par

RÉALISÉ PAR:

KIM TRUDEAU
DESIGNER D'INTÉRIEUR

514-835-8596

CLIENT:

MME VALLÉE & M. MARCIL

PROJET:
RÉ-AMÉNAGEMENT

DESSIN
PLAN D'ÉCLAIRAGE







ÉCHELLE : TEL QU'INDIQUÉ

DESSINÉ PAR E.O.	VÉRIFIÉ PAR KIM TRUDEAU
---------------------	----------------------------

DATE MAI 2021	DOSSIER
------------------	---------



LÉGENDE - ÉLECTRICITÉ

-  PRISE DE COURANT DOUBLE (DUPLEX). HAUTEUR STANDARD
-  PRISE DE COURANT DOUBLE (DUPLEX), GFI
-  PRÉVOIR FILAGE POUR FUTUR ÉLÉMENTS ÉLECTRIQUE. VOIR NOTE ÉLECTRIQUE.
-  PRÉVOIR FILAGE POUR FUTUR ÉLÉMENTS ÉLECTRIQUE. VOIR NOTE ÉLECTRIQUE.
-  PLANCHER CHAUFFANT
-  INTERRUPTEUR HAUTEUR STANDARD

NOTES

1. PLANCHER CHAUFFANT PARTOUT SAUF SOUS LE MOBILIER FIXE AU SOL ET APPAREILS DE PLOMBERIE.
2. SAUF SI INDICATION CONTRAIRE, TOUTES LES PRISES ÉLECTRIQUE HAUTEUR STANDARD.

NOTES GÉNÉRALES

1. Ce dessin ne doit pas être utilisé pour la construction avant d'être contresigné par le propriétaire.
2. Avant d'entreprendre les travaux, l'entrepreneur doit vérifier sur place les mesures et ce, sous sa seule responsabilité. Aucune dimension ne doit être mesuré directement sur ce dessin.
3. La construction devra être exécutée selon les règles de l'art, et en conformité aux "Codes National du Bâtiment du Canada" et à la municipalité applicables selon son site.

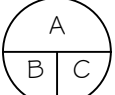
-  A ; no détail
- B ; pris sur feuille no
- C ; dessiné sur feuille no

no	date	révision	par

RÉALISÉ PAR:

KIM TRUDEAU
DESIGNER D'INTÉRIEUR
514-835-8596

CLIENT:

MME VALLÉE & M. MARCIL

PROJET:
 RÉ-AMÉNAGEMENT

DESSIN
 PLAN ÉLECTRIQUE

ÉCHELLE : TEL QU'INDIQUÉ

DESSINÉ PAR E.O.	VÉRIFIÉ PAR KIM TRUDEAU
---------------------	----------------------------

DATE MAI 2021	DOSSIER
------------------	---------

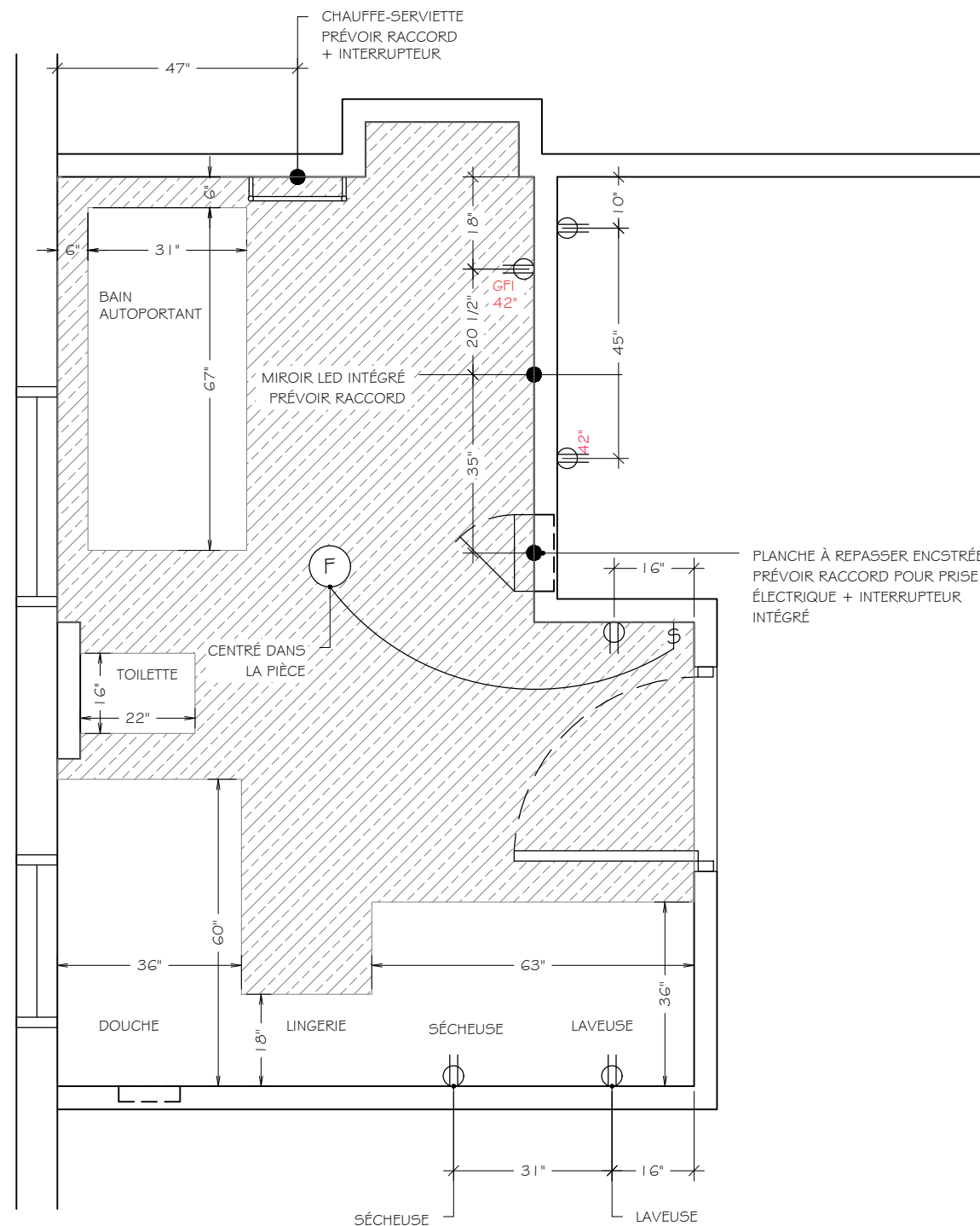

PLAN ÉLECTRIQUE
 ÉCHELLE: 3/8" = 1'-0"

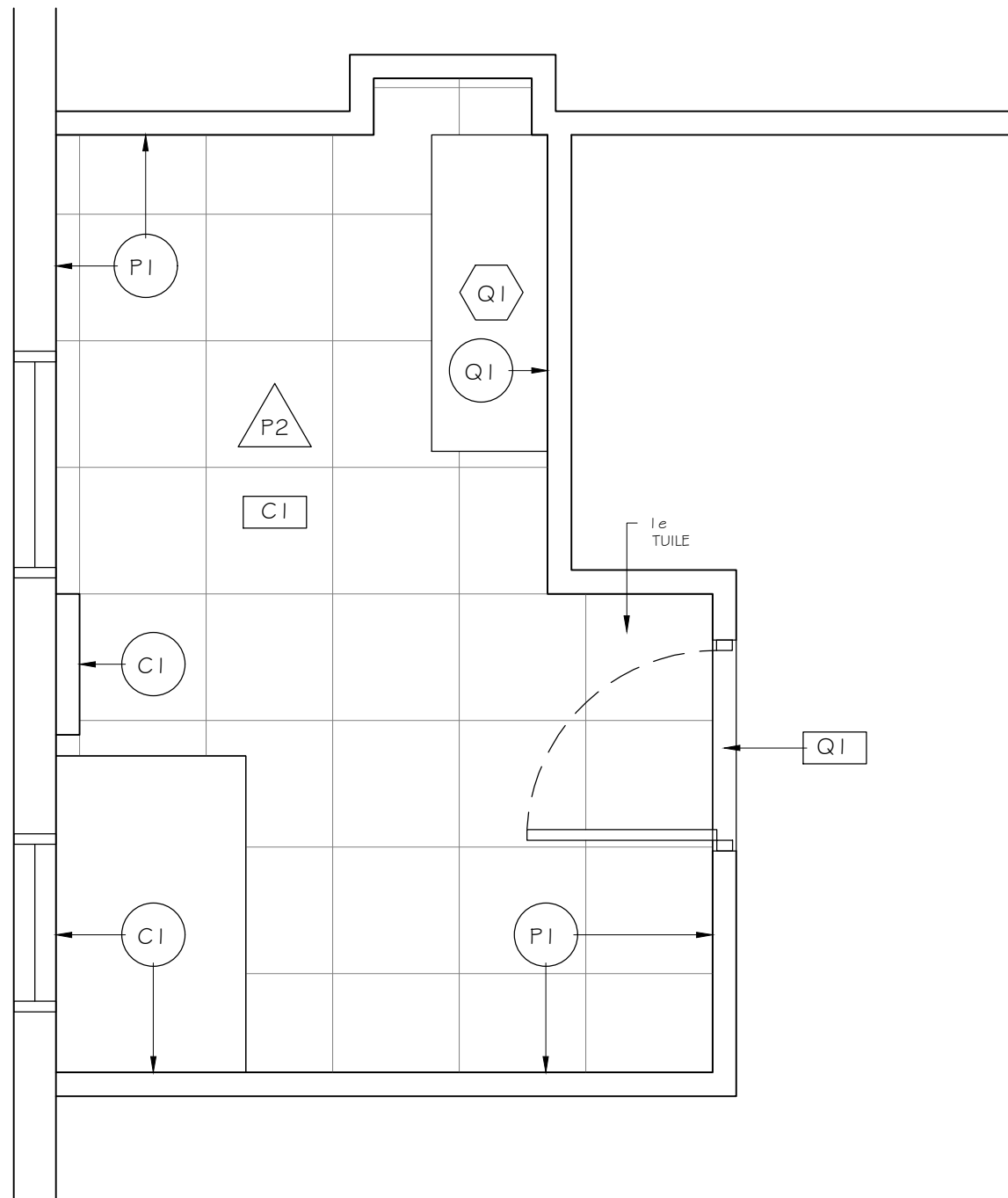

PLAN DES FINIS
ÉCHELLE: 1/4" = 1'-0"



SYMBOLE DES FINIS MURAUX



SYMBOLE DES FINIS DE PLAFOND



SYMBOLE DES FINIS DE PLANCHER

LÉGENDE DES FINIS

- Q1** QUARTZ
CIE.: À DÉTERMINER
MOD.: À DÉTERMINER
COUL.: BLANC
FINI: À DÉTERMINER
- C1** CÉRAMIQUE
CIE.: SURFACE IMPORT
MOD.: IMPERIUM
COULEUR: CREAM
FINI: MAT
FORMAT: 24X24
COUL COULIS: À DÉTERMINER
** POSE DROITE **
- PEINTURE**
- P1** PEINTURE
CIE.: BENJAMIN MOORE
COULEUR: OC-31 LÉGER BROUILLARD
FINI : SALLE DE BAIN, ANTI MOISSURE
- P2** PEINTURE
CIE.: BENJAMIN MOORE
COULEUR: OC-68 NUAGE DIFFUS
FINI : SALLE DE BAIN, ANTI MOISSURE

NOTES

- TOUS LES FINIS DE PEINTURE POUR SALLE DE BAIN, ANTI MOISSURE.
- TOUS LES MURS COULEUR P1.
- TOUS LES PLAFOND, PORTÉ ET CADRAGES COULEUR P2.
- TOUS LES CADRAGES EN MDF.
- TOUS LES FINIS DE MOBILIER BOIS TEINT.

NOTES GÉNÉRALES

- Ce dessin ne doit pas être utilisé pour la construction avant d'être contresigné par le propriétaire.
- Avant d'entreprendre les travaux, l'entrepreneur doit vérifier sur place les mesures et ce, sous sa seule responsabilité. Aucune dimension ne doit être mesuré directement sur ce dessin.
- La construction devra être exécutée selon les règles de l'art, et en conformité aux "Codes National du Bâtiment du Canada" et à la municipalité applicables selon son site.

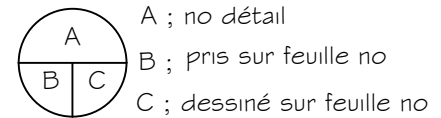

no	date	révision	par

RÉALISÉ PAR:

KIM TRUDEAU
DESIGNER D'INTÉRIEUR
514-835-8596

CLIENT:

MME VALLÉE & M. MARCIL

PROJET:
RÉ-AMÉNAGEMENT

DESSIN
PLAN DES FINIS

ÉCHELLE : TEL QU'INDIQUÉ





DESSINÉ PAR E.O.	VÉRIFIÉ PAR KIM TRUDEAU
---------------------	----------------------------

DATE MAI 2021	DOSSIER
------------------	---------



(X) BULLE DE RÉFÉRENCE DES DÉTAILS EN PLAN

LÉGENDE ÉBÉNISTERIE

- 
 QUARTZ BLANC 3/4"
 COULEUR: À DÉTERMINER
 FINI: À DÉTERMINER
 ÉPAISSEUR: À DÉTERMINER
- 
 MELAMINE
 CIE.: UNIBOARD
 COUL: ÉPICE CLASSIQUE, H60
 GRAIN HORIZONTAL
- 
 PLACAGE DE BOIS TEINT
 COUL: COLOR MATCH AVEC MI
- 
 POIGNÉE
 CIE.: ROCHELEAU
 MOD.: POI-MK11-4114-29

LÉGENDE SYMBOLES ET ABRÉVIATIONS

- T : TIROIR
- T.A.: TABLETTE AJUSTABLE
- BASC.: MALLE À LINGE À BASCULE

NOTES

1. TOUTES LES POIGNÉES D'ARMOIRE POI
2. SAUF SI INDICATION CONTRAIRE, TOUS LES FINIS D'ÉBÉNISTERIE EN MI
3. L'ÉBÉNISTE DEVRA VALIDER TOUTES LES DIMENSIONS SUR PLACE AVANT LE DÉBUT DES TRAVAUX.

NOTES GÉNÉRALES

1. Ce dessin ne doit pas être utilisé pour la construction avant d'être contresigné par le propriétaire.
2. Avant d'entreprendre les travaux, l'entrepreneur doit vérifier sur place les mesures et ce, sous sa seule responsabilité. Aucune dimension ne doit être mesuré directement sur ce dessin.
3. La construction devra être exécutée selon les règles de l'art, et en conformité aux "Codes National du Bâtiment du Canada" et à la municipalité applicables selon son site.

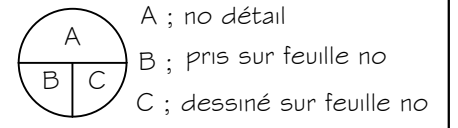

no	date	révision	par

RÉALISÉ PAR:

KIM TRUDEAU
DESIGNER D'INTÉRIEUR
514-835-8596

CLIENT:

MME VALLÉE & M. MARCIL

PROJET:

RÉ-AMÉNAGEMENT

DESSIN

PLAN D'ÉBÉNISTERIE

ÉCHELLE : TEL QU'INDIQUÉ

DESSINÉ PAR
 E.O.

VÉRIFIÉ PAR
 KIM TRUDEAU

DATE

MAI 2021

DOSSIER

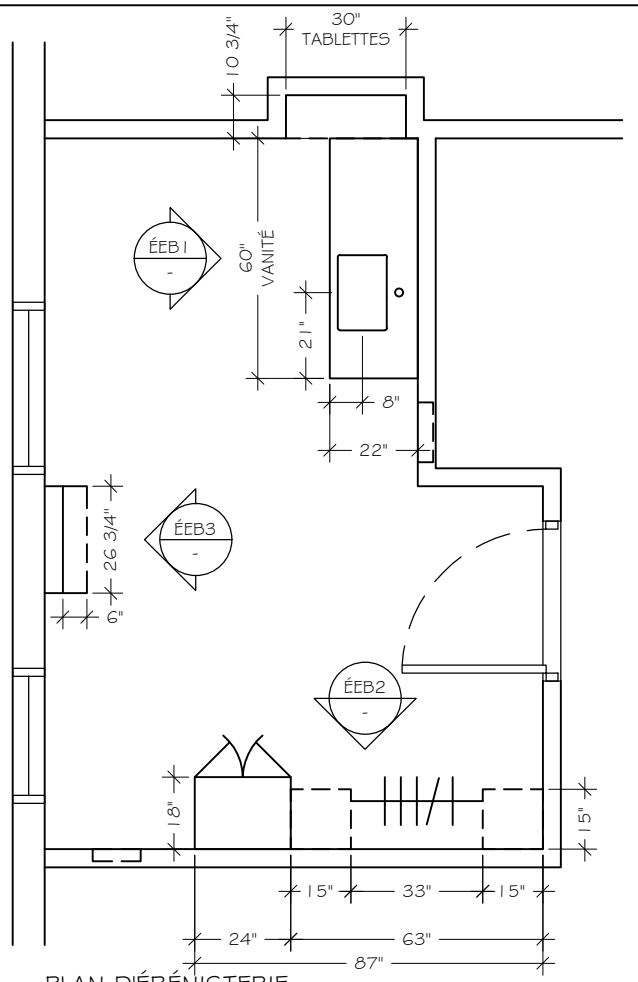
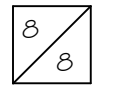
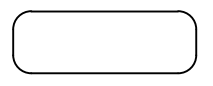

ÉEB1 ÉLÉVATION VANITÉ
 ÉCHELLE: 1/2" = 1'-0"

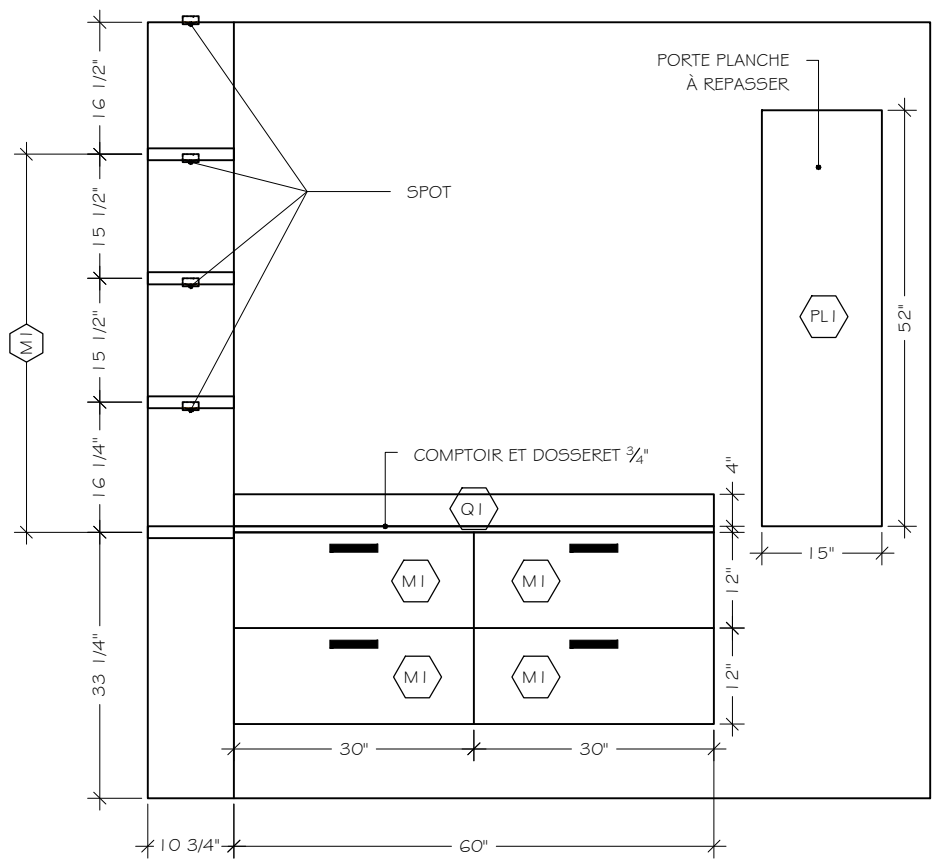

ÉEB3 ÉLÉVATION TOILETTE
 ÉCHELLE: 1/2" = 1'-0"

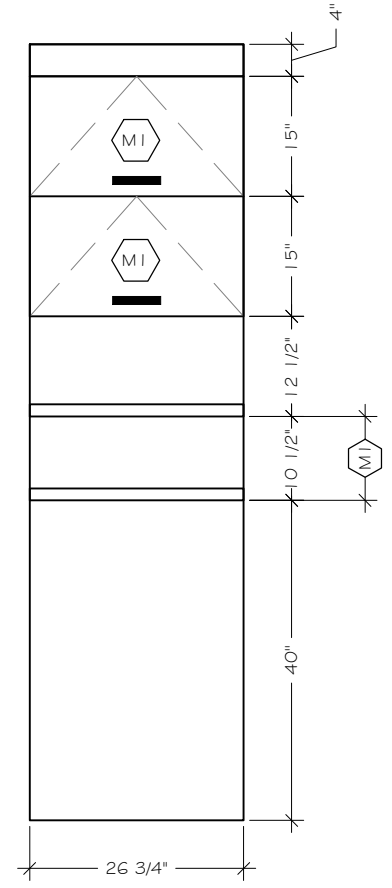

PLAN D'ÉBÉNISTERIE
 ÉCHELLE: 1/4" = 1'-0"

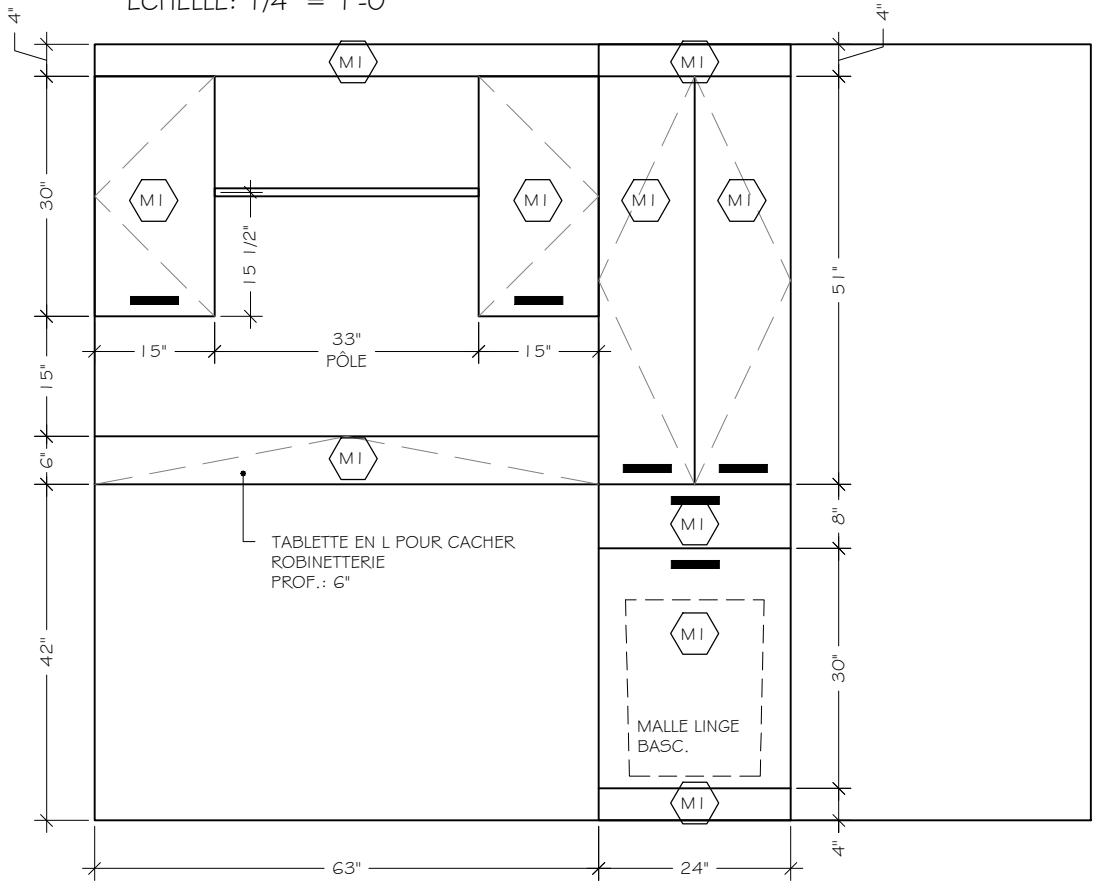

ÉEB2 ÉLÉVATION BUANDERIE
 ÉCHELLE: 1/2" = 1'-0"